automobili Lamborghini

Lambo Bud Huracan 700
LB-TWS 700 Yellow

Orion Yellow

Instruction Manual

English

Registro de marca propiedad de AUTOMOBILI LAMBORGHINI, S.p.A., y es sublicenciada por AUTOMÓVILES LAMBORGHINI LATINOAMERICA, S.A. DE C.V.

DNAME-TQ2T-LI-LB-TDB01-TWS700-B-YELLOW-EN

Schematic Diagram Of Product Operation

Operating Instructions

Power ON:

Open the charging box cover and remove the earbuds. The earbuds will automatically turn on and the green light will stay on for 2 seconds before entering pairing mode. The green and white lights will flash alternately. After pairing is successful, the main ear indicator will flash alternately, and the auxiliary earbuds will not have any lighting effect. Before using it for the first time, make sure the earbuds are fully charged.

Power OFF:

Put the earbuds into the charging box and automatically turn off. The white light remains on when entering the charging state. The earbuds will power off automatically after 3 minutes of disconnection.

Music Control:

Play / Pause: Click touch sensor once (1)
Next Song: Triple click right touch sensor (3)
Previous Song: Triple click left touch sensor (3)
Volume +: Double click right touch sensor (2)
Volume -: Double click left touch sensor (2)

Call Control

Answer/Hang Up: Click touch sensor once (1)
Reject Call: Double click the touch sensor (2)
Voice Assistant: Long press the left touch sensor button for 2 seconds
Game Mode On/Off: Long press the right touch button for 2 seconds

BT Pairing Operation

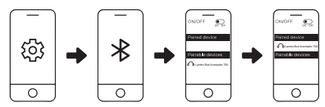

1. Turn on Bluetooth (BT) on your mobile device
2. Remove earbuds from the charging case & connect to "Lambo Bud Huracan 700" from your BT device
3. The earbuds indicator light will turn on upon successful connection

Troubleshooting

Left side earbud cannot be linked with R side earbud

Solution: Place earbuds back into charging case and close the case. Re-open the lid after a few seconds. The earbuds would now be linked to each other & is ready to be connected to your mobile device.

If the above solution does not work, please clear earbuds pairing history:

1. Turn on & disconnect all Bluetooth devices from the earbuds.
2. Remove ONE (1) earbud from the charging case & click on the touch sensor FOUR (4) times, White light to flash 3 times.
3. Place that earbud back into the charging case.
4. Repeat this process for the other earbud.
5. Remove both earbuds from the charging case & wait for both earbuds to be linked to each other before initiating pairing with your Bluetooth device.

Battery & Charging

*Earbuds low battery
When the earbuds have low battery, the white light will flash every 5 seconds and prompts "Dong Dong" every 20 seconds. Please place the earbuds into the charging box to charge.

*Low battery of charging case
When the earbuds are placed in or removed from the charging box, the white light on the charging box will flash at a frequency of 2HZ, indicating that the charging box has low battery and needs to be charged. Please use a standard charger to charge it.

Place both earbuds back into the charging case.

* The charging case indicator light will turn into solid White light
*Earbuds are fully charged when the charging case indicator light turns on

Approximate earbuds charging time: 1Hour
While charging: Red light flashing
Fully charged: Solid Red light
Unplug charging cable: The charging box indicator is on
Approximate charging case charging time: 2Hours

automobili Lamborghini

Lambo Bud Huracan 700
LB-TWS 700 Yellow

Orion Yellow

Manual de instrucciones

Spanish

Registro de marca propiedad de AUTOMOBILI LAMBORGHINI, S.p.A., y es sublicenciada por AUTOMÓVILES LAMBORGHINI LATINOAMERICA, S.A. DE C.V.

DNAME-TQ2T-LI-LB-TDB01-TWS700-B-YELLOW-SP

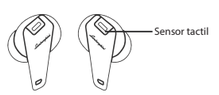

Diagrama esquemático de la operación del producto

Instrucciones de operación

Encendido:

Abra la tapa de la caja de carga y retire los auriculares. Los auriculares se encenderán automáticamente y la luz verde permanecerá encendida durante 2 segundos antes de ingresar al modo de emparejamiento. Las luces verde y blanca parpadearán alternativamente. Después de que el emparejamiento sea exitoso, el indicador del oído principal parpadeará alternativamente y los auriculares auxiliares no tendrán ningún efecto de iluminación.
Antes de usarlo por primera vez, asegúrese de que los auriculares estén completamente cargados.

Apagado:

Coloque los auriculares en la caja de carga y apáguelos automáticamente. La luz mientras permanece encendida cuando ingresa al estado de carga. Los auriculares se apagarán automáticamente después de 3 minutos de desconexión.

Control de música:

Reproducir/Pausar: haga clic en el sensor táctil una vez (1)
Siguiente canción: Triple clic en el sensor táctil derecho (3)
Canción anterior: Triple clic en el sensor táctil izquierdo (3)
Volumen +: Doble clic en el sensor táctil derecho (2)
Volumen -: Haga doble clic en el sensor táctil izquierdo (2)

control de llamadas

Responder/colgar: haga clic en el sensor táctil una vez (1)
Rechazar llamada: haga doble clic en el sensor táctil (2)
Asistente de voz: mantenga presionado el botón del sensor táctil izquierdo durante 2 segundos
Modo de juego encendido/apagado: mantenga presionado el botón táctil derecho durante 2 segundos

Operación de emparejamiento BT

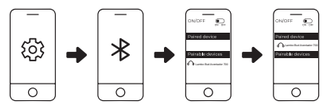

1. Active Bluetooth (BT) en su dispositivo móvil
2. Retire los auriculares del estuche de carga y conéctelos a "Lambo Bud Huracan 700" desde su dispositivo BT
3. La luz indicadora de los auriculares se encenderá cuando la conexión sea exitosa

Solución de problemas

El auricular del lado izquierdo no se puede vincular con el auricular del lado R

Solución: Vuelva a colocar los auriculares en el estuche de carga y cierre el estuche. Vuelva a abrir la tapa después de unos segundos. Los auriculares ahora estarían vinculados entre sí y están listos para conectarse a su dispositivo móvil.

Si la solución anterior no funciona, borre el historial de emparejamiento de auriculares:
1. Encienda y desconecte todos los dispositivos Bluetooth de los auriculares.
2. Retire UN (1) auricular del estuche de carga y haga clic en el sensor táctil CUATRO (4) veces, la luz blanca parpadeará 3 veces.
3. Vuelva a colocar ese auricular en el estuche de carga.
4. Repita este proceso para el otro auricular.
5. Retire ambos auriculares del estuche de carga y espere a que ambos auriculares se conecten entre sí antes de iniciar el emparejamiento con su dispositivo Bluetooth.

Bateria cargando

*Batería baja de los auriculares
Cuando los auriculares tienen poca batería, la luz blanca parpadeará cada 5 segundos y mostrará "Dong Dong" cada 20 segundos. Coloque los auriculares en la caja de carga para cargarlos.

*Batería baja del estuche de carga
Cuando los auriculares se colocan o retiran de la caja de carga, la luz blanca de la caja de carga parpadeará a una frecuencia de 2 HZ, lo que indica que la caja de carga tiene poca batería y debe cargarse. Utilice un cargador estándar para cargarlo.

Vuelva a colocar ambos auriculares en el estuche de carga.
* La luz indicadora del estuche de carga se convertirá en una luz blanca fija
* Los auriculares están completamente cargados cuando se enciende la luz indicadora del estuche de carga

Tiempo aproximado de carga de los auriculares: 1 hora
Mientras se carga: luz roja intermitente
Completamente cargado: luz roja sólida
Desconecte el cable de carga: el indicador de la caja de carga está encendido
Tiempo aproximado de carga del estuche de carga: 2 horas

automobili Lamborghini

Lambo Bud Huracan 700
LB-TWS 700 Yellow

Orion Yellow

Manual de instruções

Portugese

Registro de marca propiedad de AUTOMOBILI LAMBORGHINI, S.p.A., y es sublicenciada por AUTOMÓVILES LAMBORGHINI LATINOAMERICA, S.A. DE C.V.

DNAME-TQ2T-LI-LB-TDB01-TWS700-B-YELLOW-PO

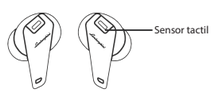

Diagrama esquemático da operação do produto

Instruções de operação

Ligar:

Abra a tampa da caixa de carregamento e remova os fones de ouvido. Os fones de ouvido ligam automaticamente e a luz verde fica acesa por 2 segundos antes de entrar no modo de emparelhamento. As luzes verde e branca piscarão alternadamente. Após o emparelhamento bem-sucedido, o indicador do ouvido principal piscará alternadamente e os fones de ouvido auxiliares não terão nenhum efeito de iluminação. Antes de usá-lo pela primeira vez, verifique se os fones de ouvido estão totalmente carregados.

Desligar:

Coloque os fones de ouvido na caixa de carregamento e desligue automaticamente. A luz white permanece acesa ao entrar no estado de carregamento. Os fones de ouvido serão desligados automaticamente após 3 minutos de desconexão.

Controle de música

Reproduzir / Pausar: Clique no sensor de toque uma vez (1)
Próxima música: Sensor de toque direito triplo (3)
Música anterior: Sensor de toque esquerdo com clique triplo (3)
Volume +: Clique duas vezes no sensor de toque direito (2)
Volume -: Clique duas vezes no sensor de toque esquerdo (2)

Controle de chamada

Atender/Desligar: Clique no sensor de toque uma vez (1)
Rejeitar chamada: Clique duas vezes no sensor de toque (2)
Assistente de voz: Pressione e segure o botão esquerdo do sensor de toque por 2 segundos
Modo de jogo ativado/desativado: Pressione e segure o botão de toque direito por 2 segundos

Operação de emparelhamento BT

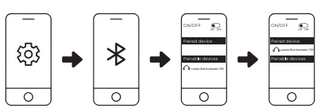

1. Ligue o Bluetooth (BT) no seu dispositivo móvel
2. Remova os fones de ouvido do estojo de carregamento e conecte-os ao "Lambo Bud Huracan 700" do seu dispositivo BT
3. A luz indicadora dos fones de ouvido acenderá após a conexão bem-sucedida

Solução de problemas

O fone de ouvido do lado esquerdo não pode ser vinculado ao fone de ouvido do lado R

Solução: coloque os fones de ouvido de volta no estojo de carregamento e feche o estojo. Reabra a tampa após alguns segundos. Os fones de ouvido agora estariam conectados um ao outro e estão prontos para serem conectados ao seu dispositivo móvel.

Se a solução acima não funcionar, limpe o histórico de emparelhamento dos fones de ouvido:
1. Ligue e desconecte todos os dispositivos Bluetooth dos fones de ouvido.
2. Remova UM (1) fone de ouvido do estojo de carregamento e clique no sensor de toque QUATRO (4) vezes, a luz branca piscará 3 vezes.
3. Coloque o fone de ouvido de volta no estojo de carregamento.
4. Repita este processo para o outro fone de ouvido.
5. Remova os dois fones de ouvido do estojo de carregamento e espere que ambos sejam conectados um ao outro antes de iniciar o emparelhamento com seu dispositivo Bluetooth.

Bateria e Carregamento

* Fones de ouvido bateria fraca
Quando os fones de ouvido estiverem com bateria fraca, a luz branca piscará a cada 5 segundos e exibirá "Dong Dong" a cada 20 segundos. Por favor, coloque os fones de ouvido na caixa de carregamento para carregar.

*Bateria fraca do estojo de carregamento
Quando os fones de ouvido são colocados ou removidos da caixa de carregamento, a luz branca na caixa de carregamento piscará em uma frequência de 2HZ, indicando que a caixa de carregamento está com bateria fraca e precisa ser carregada. Por favor, use um carregador padrão para carregá-lo.

Coloque os dois fones de ouvido de volta no estojo de carregamento.
* A luz indicadora do estojo de carregamento se transformará em luz branca sólida
*Os fones de ouvido estão totalmente carregados quando a luz indicadora do estojo de carregamento acende

Tempo aproximado de carregamento dos fones de ouvido: 1 hora
Durante o carregamento: luz vermelha piscando
Totalmente carregado: luz vermelha contínua
Desconecte o cabo de carregamento: o indicador da caixa de carregamento está ligado
Tempo aproximado de carregamento da caixa de carregamento: 2 horas